Schlüsselschalter SSD8, Platine SSD2-1B

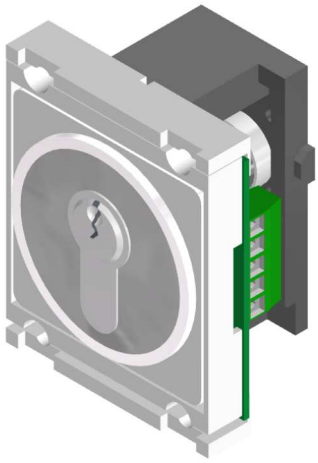

Aktive Area:	50 mm, rund
Schlüssel abziehbar:	0 oder 360 Grad
Spannung:	24V / DC
Stromaufnahme:	30 mA
Schaltleistung 1:	1 Wechselkontakt 24V / DC / 1A
	Öffner oder Schließer mit Jumper wählbar
Schaltleistung 2 (Optional):	1 Wechselkontakt 125V / AC/DC 3A
Varianten:	Tastend (45 Grad) oder Schaltend (360 Grad)
Betriebstemperatur:	0 - +65°C
Leuchtfarben Quittungsrand:	rot, grün, blau, weiß, gelb, orange
Anschlussvarianten:	3 / 4 Draht, Ruf / Quittierung mit Jumper änderbar
Anschluss 1:	Flachbandkabel 10 polig
Anschluss 2:	Schraubklemmen RM 3,5mm,
Einlegeplatte Standard :	V2A Glasperlgestrahlt,
Einlegeplatte Optional :	andere Materialien auf Anfrage
Beschriftung Standard :	Lasergravur
Beschriftung Optional:	Gravur, Farbdruck
Ausschnittmaß:	50,3 mm, rund
Befestigung:	4 Schweißbolzen M3x20mm
Garantie:	2 Jahre

Schlüsselschalter
für 6mm Glas

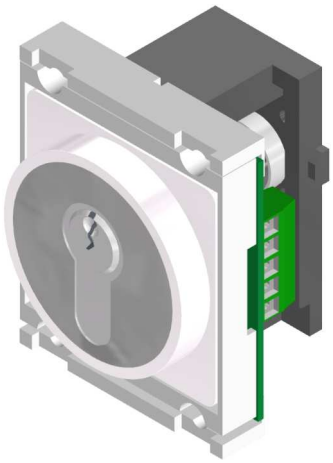

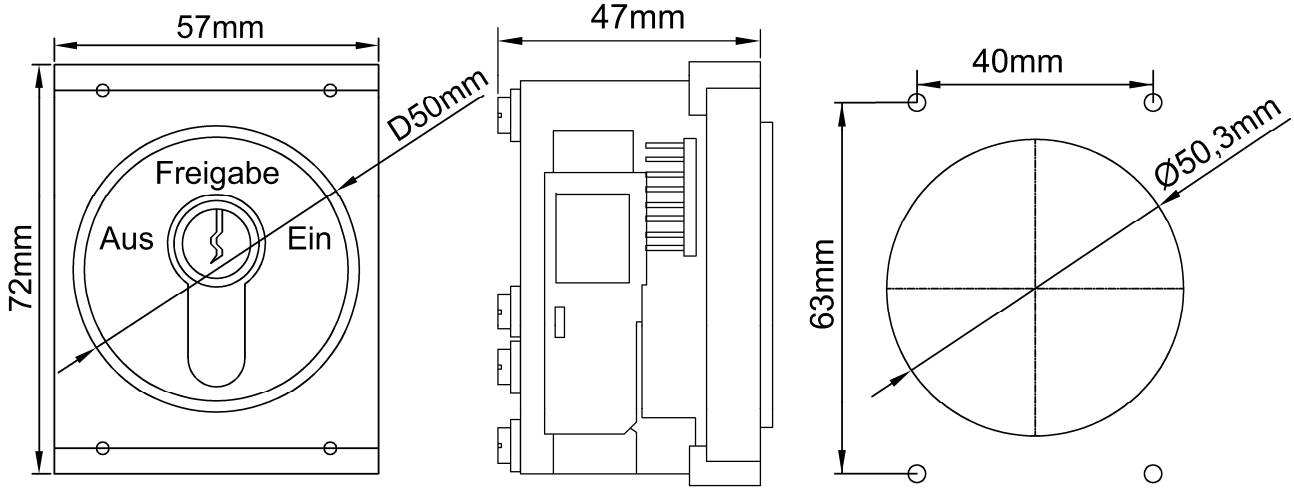

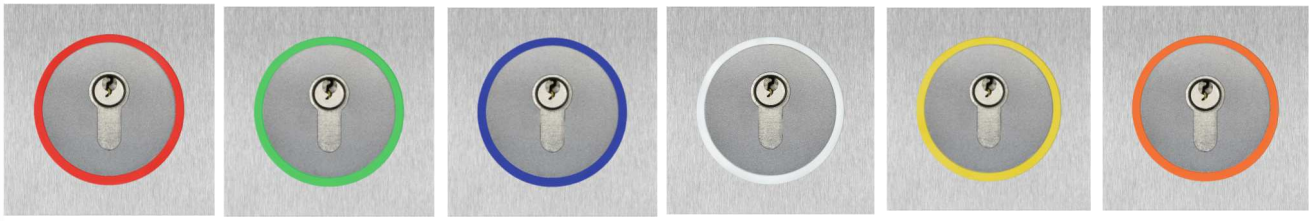

Schlüsselschalter SSD8, Platine SSD2-1B

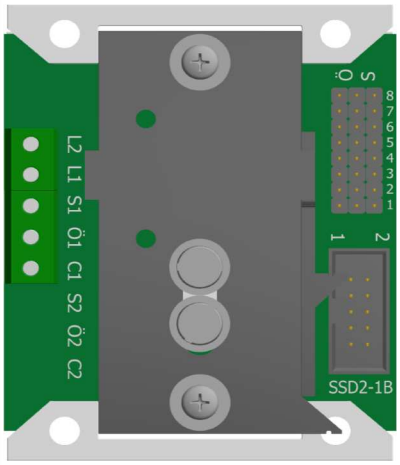

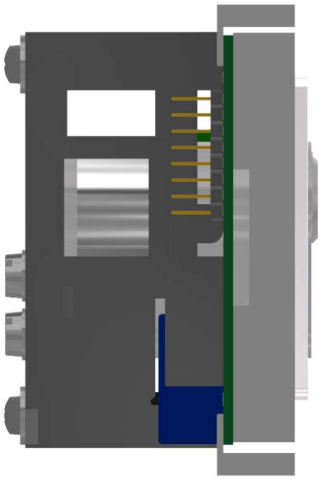

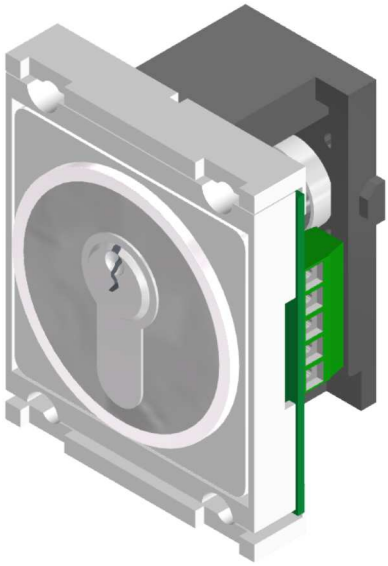

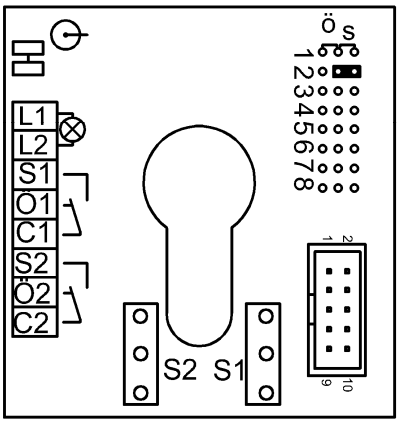

Schraubklemmen

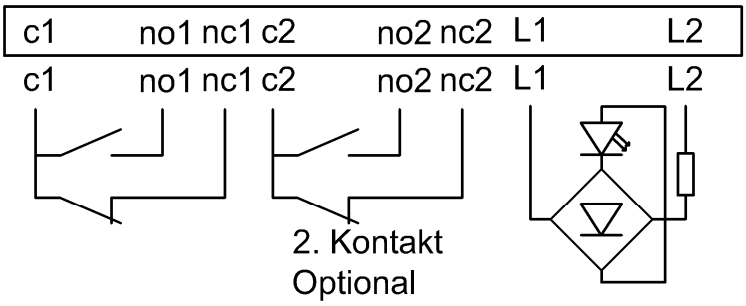

Flachband 10 polig

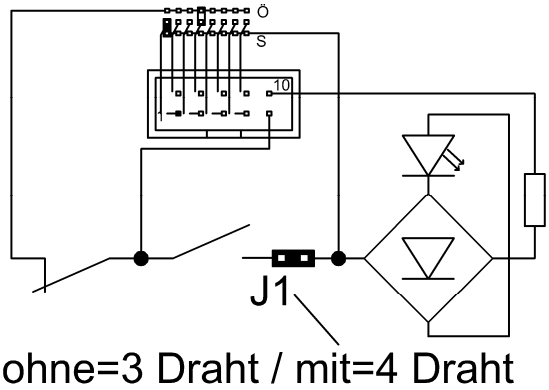

	Schlüsselschalter SSD8 50 mm rund	
BS 1320	SSD8-rot	Schlüsselschalter 50mm, rund, incl. Laserbeschriftung, ohne Profilzylinder
BS 1321	SSD8-grün	Schlüsselschalter 50mm, rund, incl. Laserbeschriftung, ohne Profilzylinder
BS 1322	SSD8-blau	Schlüsselschalter 50mm, rund, incl. Laserbeschriftung, ohne Profilzylinder
BS 1323	SSD8-weiß	Schlüsselschalter 50mm, rund, incl. Laserbeschriftung, ohne Profilzylinder
BS 1335	SSD8-gelb	Schlüsselschalter 50mm, rund, incl. Laserbeschriftung, ohne Profilzylinder
BS 1736	SSD8-orange	Schlüsselschalter 50mm, rund, incl. Laserbeschriftung, ohne Profilzylinder
BS 1737	SSD8-GL6mm	Schlüsselschalterverlängerung für 6mm Glas
	Schlüsselschalter	
BS 1327	PHZ47069	Profilhalbzylinder mit zwei Schlüssel (Schließung XN47069)
BS 1328	PHZ13344	Profilhalbzylinder mit zwei Schlüssel (Schließung XN13344)
BS 1329	PHZ47062	Profilhalbzylinder mit zwei Schlüssel (Schließung XN47062)
BS 1330	PHZ47060	Profilhalbzylinder mit zwei Schlüssel (Schließung XN47060)
BS 1331	Ersatzschlüssel Schließung XN47069	
BS 1316	Ersatzschlüssel Schließung XN13344	
BS 1317	Ersatzschlüssel Schließung XN47062	
BS 1318	Ersatzschlüssel Schließung XN47060	