D30 32mm, rund

Ansicht

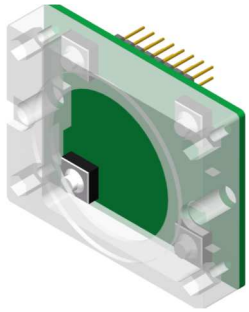

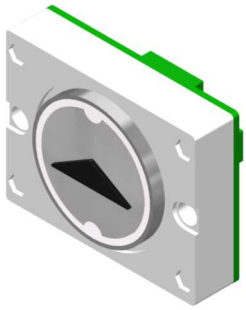

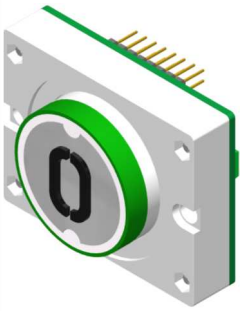

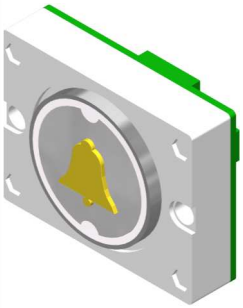

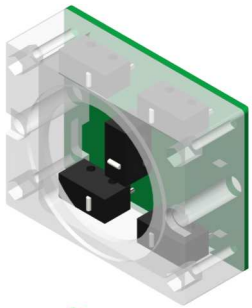

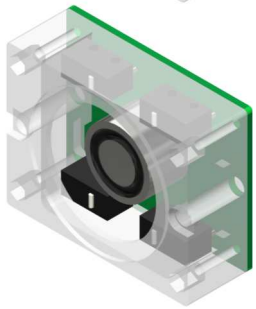

Beschreibung

Kurzhubtaster 32mm, rund

Einbau Flächenbündig, Befestigung mit Schweißbolzen

Integrierte Dichtung für erhöhten Feuchtigkeitsschutz

4 Schaltpunkte mit hochwertigen Microtastern für optimales Tastgefühl und lange Lebensdauer

Ausführung: D30 - Standard

1 Schließer, Quittierung: einfarbig
Schraubklemmen, Flachbandkabel, 4 pol. Molexstecker

Ausführung: D30 - Bicolor

Quittierung: Bicolor, Bishade

Ausführung: D30 – HH **Haupthalt EN 81 - 70** **5mm vorstehend grün**

1 Schließer, Quittierung: einfarbig,
Schraubklemmen, Flachbandkabel, 4 pol. Molexstecker

Ausführung: D30 - HH - Bicolor

Quittierung: Bicolor, Bishade

Ausführung: D30- HH - 1S/1W

1 Schließer, 1 Wechsler, Schraubklemmen, Quittierung: einfarbig

Ausführung: D29 - HH - Bicolor 1S/1W

Quittierung: Bicolor, Bishade

Ausführung : D30 - Alarm

2 Schließer, Quittierung: gelb
Schraubklemmen, Flachbandkabel

Ausführung : D30 - Alarm - Beleuchtet

2 Schließer,
Dauerbeleuchtung: gelb, Notlicht: gelb
Schraubklemmen, Flachbandkabel

Ausführung : D30– 1S / 1W

1 Schließer, 1 Wechsler, Schraubklemmen
Quittierung: einfarbig

Ausführung : D30 – 1S / 1W - Bicolor

Quittierung: Bicolor, Bishade,

Ausführung : D30 – FA

mit mechanischer Fernauslösung für Funktionstest
Alarm oder Tür Auf -Taste

2 Wechsler, Schraubklemmen, Quittierung: einfarbig

Normen