TFT 7,0 Zoll Rev.3.0

Bildschirmdiagonale:	7,0 Zoll 16:9
Auflösung:	800 x 480 Pixel
Aktive Area:	153 x 85 mm
Einbaulage:	Horizontal oder vertikal
Helligkeit:	1000 cd / m², mit Potentiometer einstellbar
LED Lebensdauer:	50 K
Garantie:	2 Jahre
Betriebsspannung:	12 - 24V / DC
Stromaufnahme:	12V / max. 1,3A, 24V / max. 0,65A
Notstromeingang:	-
Betriebstemperatur:	0 bis + 70°C
Anzeigebereiche:	
Hintergrund:	einfarbig oder Bild mit Logo, Tragfähigkeit, Baujahr, Fabriknummer, Brandfalltext oder Brandfallpiktogramm etc.
Etagenstand:	6 Eingänge, Gray oder Binär 63 Etagen, Linear 6 Etagen, separater COM
Zieletagen:	-
Ansteuermodus:	Auswahl mit Jumper: Gray, Binär, Linear
Richtungspfeile:	2 Eingänge, Auf, Ab, Pfeile rollend, Geschwindigkeit einstellbar, separater COM
Hinweistexte:	8 Texte, in fortlaufender Priorität (Text 1 höchste Priorität), separater COM
Überlastsummer:	-
Notrufpiktogramme:	-
Dateiformat Bilder:	PNG
Datum / Uhrzeit:	-
Bildschirmabschaltzeit:	frei konfigurierbar
Ansteuerpotential:	Gemeinsame Anode (+) oder gemeinsame Kathode (-), 12-24V / DC, Potentialfrei
Sprachausgabe:	Integriert, Verstärker 4 - 8Ω / 10 W / Mono separater Freigabeeingang für die Etagenstandansage bzw. Gong
Dateiformat Ton:	WAV 22.05 kHz / 16 / 8 Bit Mono
Gong:	1 Klang Auf, 2 Klang Ab
Einspeisung Musik:	Vom USB Stick Bei Sprachansage wird die Musiklautstärke automatisch reduziert.
Speicher:	Datenübertragung vom USB Stick in den internen RAM
Anschlüsse:	Betriebsspannung: Steckbare Schraubklemme 2 pol. RM 5,0mm, Steuersignale: Steckbare Schraubklemmen RM 3,5mm, 20 poliger Flachbandkabelanschluss, parallel zu den Schraubklemmen
Fenster:	Standardfenster für 2mm Frontplattenstärke: Plexiglas klar (Polycarbonat)
Option:	Verbundsicherheitsglas, Stufenscheibe 6mm (VSG) chemisch entspiegelt
Befestigung:	4 Schweißbolzen M3 x 20 mm
Programmiersoftware:	BS Lift Info

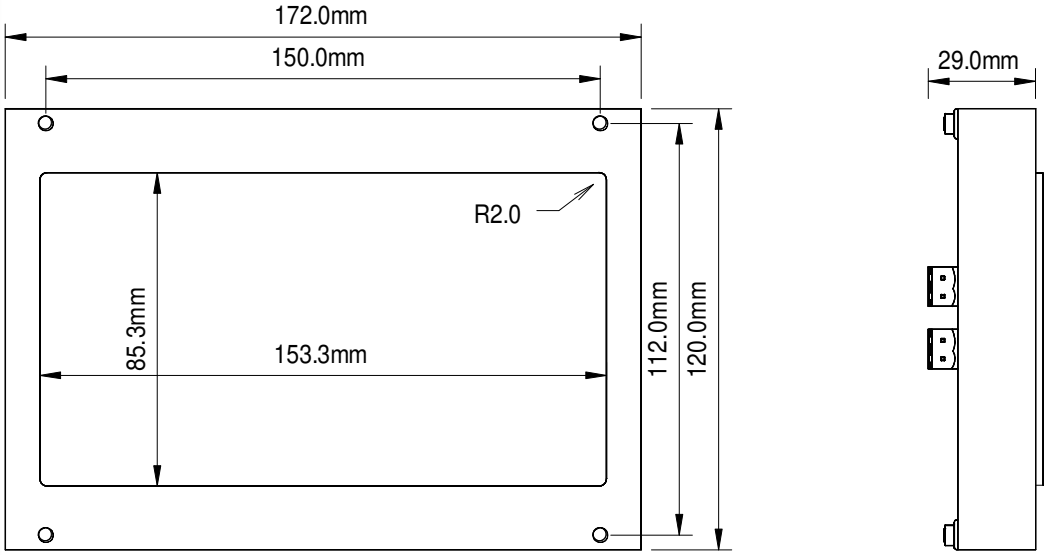

TFT 7,0 Zoll Rev.3.0

Pinbelegung FBK 20p	Pinbelegung Schraubkl.	Signal Gray/Binär	Signal Linear
1	1	1	1
2	2	2	2
3	3	3	3
4	4	4	4
5	5	5	5
6	6	6	6
7	Pfeil Auf	Pfeil Auf	Pfeil Auf
8	Pfeil Ab	Pfeil Ab	Pfeil Ab
9	-12/24V	-UB	-UB
10	+12/24V	+UB	+UB
11	Text 1	Text 1	Text 1
12	Text 2	Text 2	Text 2
13	Text 3	Text 3	Text 3
14	Text 4	Text 4	Text 4
15	Text 5	Text 5	Text 5
16	Text 6	Text 6	Text 6
17	Text 7	Text 7	Text 7
18	Text 8	Text 8	Text 8
19	Freigabe Etagentexte	Freigabe Etagentexte	Freigabe Etagentexte
20	COM	COM	COM

20 pol. FBK

Betriebsspannung

USB Buchse

Jumper für Auswahl Ansteuerpotential + oder -

Jumper verbindet COM / X2 mit COM / X3

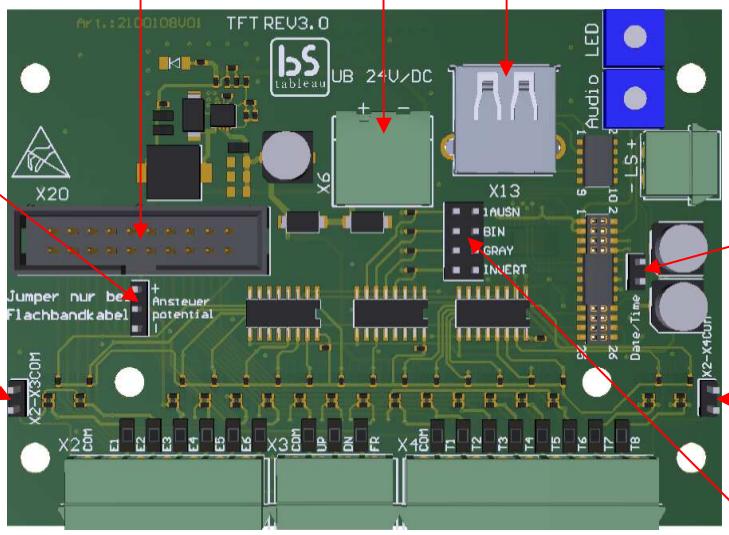

Helligkeitsregler

Lautstärkeregler

Lautsprecher
4 - 8 Ω / 10W

Jumper zum Start Datenübertragung vom USB Stick in den internen RAM

Jumper verbindet COM / X2 mit COM / X4

Jumper für Auswahl Ansteuermodus:
1 aus n
Graycode
Binärcode
Invertiert
(für Testzwecke, alle Eingänge werden gesetzt)

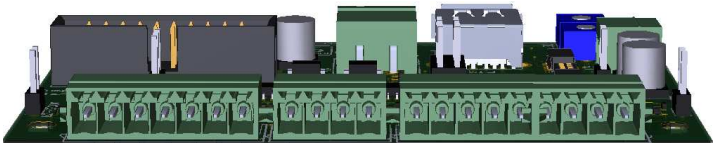

COM, 6x Etagenstand

COM, 8 x Texteingänge

COM, Auf, Ab, FR

	TFTs, Gray, Binär, Linear	
BS 1854	TFT 7,0 Rev.3.0	TFT 7,0 Zoll, 800 x 480 Pixel, 1000 cd/m², Fenster 153 x 85 mm Sprachausgabe, Gong, 8 Texte
BS 0387	Lautsprecher für Sprachausgabe, 50 x 50 x 27mm, FRWS 5, 8 Ω / 4W	
BS 0229	Lautsprecher für Sprachausgabe, 90 x 50 x 45mm, SC 5.9 , 8 Ω / 10W	
BS 1858	7,0 Zoll Rev.2, 3, 5 VSG	Stufenscheibe VSG, entspiegelt, 153 x 85 x 6mm
BS 1859	USB Stick 4 GB	